



Amtskurier Güstrow-Land

Mitteilungsblatt des Amtes Güstrow-Land

mit den Gemeinden Glasewitz, Groß Schwiesow, Gülzow-Prützen, Gütow, Klein Upahl, Kuhs, Lohmen, Lüssow, Mistorf, Mühl Rosin, Plaaz, Reimers-hagen, Sarmstorf, Zehna

Jahrgang 28

Mittwoch, den 3. Juni 2020

Nummer 06

Blick in die Kastanienallee in Augustenruh



Foto: C. Rosenow

Anschrift und Öffnungszeiten des Amtes Güstrow-Land

Amt Güstrow-Land

Haselstraße 4, 18273 Güstrow (Distelberg)

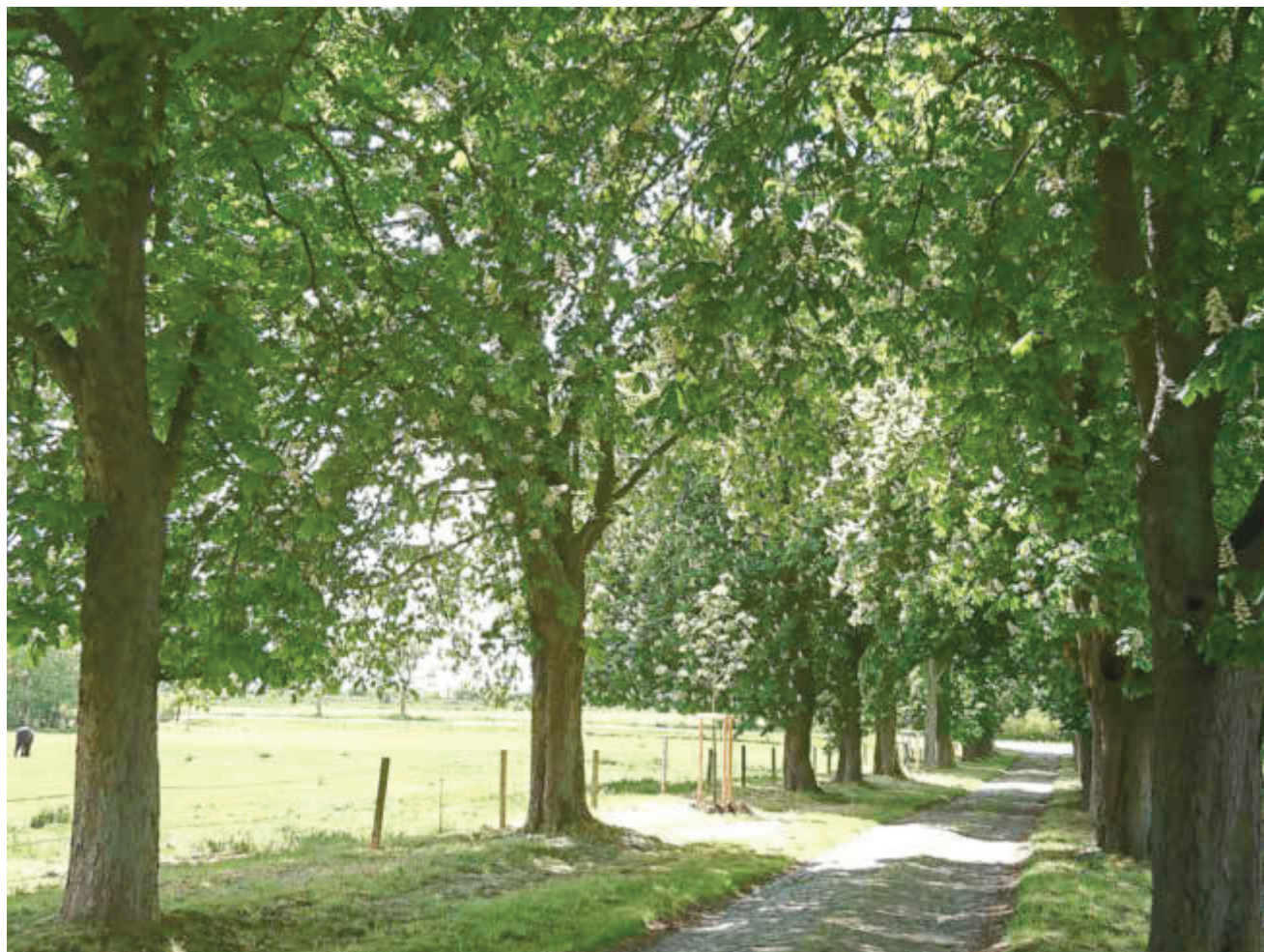
Postalische Anschrift:

Postfach 1463, 18264 Güstrow

E-Mail-Adresse:

info@amt-guestrow-land.de

Homepage:

www.amt-guestrow-land.de

Öffnungszeiten

| | |
|------------|--|
| Montag | 09:00 - 12:00 Uhr |
| Dienstag | 09:00 - 12:00 Uhr und 14:00 - 16:00 Uhr |
| Mittwoch | geschlossen |
| Donnerstag | 09:00 - 12:00 Uhr und 14:00 - 18:00 Uhr |
| Freitag | 09:00 - 12:00 Uhr |

**Sprechzeit
des Amtsvorstehers:** nach telefonischer Vereinbarung

**Schiedsperson
Herr Frasz:** nach telefonischer Vereinbarung
Telefon: 0152 54538138

Impressum:

Mitteilungsblatt mit öffentlichen Bekanntmachungen der Kommunalverwaltung des Amtes Güstrow-Land.

Herausgeber, Druck und Verlag: **LINUS WITTICH Medien KG**

Röbeler Straße 9, 17209 Sietow,

Telefon 039931/57 90, Fax 039931/5 79-30

E-Mail: info@wittich-sietow.de, www.wittich.de

Verantwortlich für den amtlichen Teil: Der Amtsvorsteher

Verantwortlich für den nichtamtlichen Teil: Mike Groß (V. i. S. d. P.)

unter Anschrift des Verlages. Verantwortlich für den Anzeigenteil: Jan Gohlke unter Anschrift des Verlages.

Anzeigen: anzeigen@wittich-sietow.de

Auflage: 4.430 Stück; Erscheinung: jeden ersten Mittwoch im Monat

Der Amtskurier kann gegen Erstattung der Versandkosten einzeln oder im Abonnement über die Amtsverwaltung bezogen werden.

Namentlich gekennzeichnete Artikel geben die Meinung des Verfassers wieder, der auch verantwortlich ist. Für Text-, Anzeigenveröffentlichungen und Fremdbeilagen gelten unsere allgemeinen Geschäftsbedingungen und unsere z. z. gültige Anzeigenpreisliste. Für nicht gelieferte Zeitungen infolge höherer Gewalt oder anderer Ereignisse kann nur Ersatz des Betrages für ein Einzelexemplar gefordert werden. Weitergehende Ansprüche, insbesondere auf Schadensersatz, sind ausdrücklich ausgeschlossen. Vom Kunden vorgegebene HKS-Farben bzw. Sonderfarben werden von uns aus in 4c-Farben gemischt. Dabei können Farbabweichungen auftreten, genauso wie bei unterschiedlicher Papierbeschaffenheit. Deshalb können wir für eine genaue Farbwiedergabe keine Garantie übernehmen. Diesbezügliche Beanstandungen verpflichten uns zu keiner Ersatzleistung. Die Vervielfältigungs- und Nutzungsrechte der hier veröffentlichten Fotos, Bilder, Grafiken, Texte und auch Gestaltung liegen beim Verlag. Vervielfältigung nur mit schriftlicher Genehmigung des Urhebers.



LINUS WITTICH

Lokal informiert. Druck. Internet. Mobil.

| Amtsverwaltung | | | |
|---|-------------------|---------------|--------------------------------------|
| Amtsvorsteher | Herr Dr. Blau | 03843 6933 14 | amtsvorsteher@amt-guestrow-land.de |
| Leitende Verwaltungsbeamtin | Frau Schwarz | 03843 6933 16 | s.schwarz@amt-guestrow-land.de |
| Personalwesen | Frau Rosenow | 03843 6933 25 | c.rosenow@amt-guestrow-land.de |
| Sekretariat | Frau Burwitz | 03843 6933 10 | m.burwitz@amt-guestrow-land.de |
| Hauptamt | | | |
| Amtsleiterin | Frau Mickschat | 03843 6933 24 | m.mickschat@amt-guestrow-land.de |
| EDV | Herr Schürmann | 03843 6933 22 | d.schuermann@amt-guestrow-land.de |
| Zentrale Dienste | Herr Heuer | 03843 6933 36 | s.heuer@amt-guestrow-land.de |
| Sitzungsmanagement/Öffentlichkeitsarbeit | Frau Singer | 03843 6933 37 | s.singer@amt-guestrow-land.de |
| Schulen/Kindertagesstätten | Frau Wöstenberg | 03843 6933 34 | c.woostenberg@amt-guestrow-land.de |
| Kindertagesstätten | Frau Cordts | 03843 6933 35 | h.cordts@amt-guestrow-land.de |
| Jugendarbeit | Frau Schmidt | 03843 6933 23 | d.schmidt@amt-guestrow-land.de |
| Einwohnermeldewesen/Gewerbeamt | Frau Herrmann | 03843 6933 19 | p.herrmann@amt-guestrow-land.de |
| Wohngeldbehörde/Einwohnermeldewesen | Frau Stasulis | 03843 6933 18 | c.stasulis@amt-guestrow-land.de |
| Kämmerei | | | |
| Amtsleiter | Herr Schultze | 03843 6933 12 | p.schultze@amt-guestrow-land.de |
| Haushalt/Finanzen | Frau Grieger | 03843 6933 26 | s.grieger@amt-guestrow-land.de |
| Anlagenbuchhaltung | Frau Karasz | 03843 6933 27 | j.karasz@amt-guestrow-land.de |
| Kassenleiterin/Vollstreckung | Frau Klein | 03843 6933 28 | s.klein@amt-guestrow-land.de |
| Kasse | Frau Bauch | 03843 6933 29 | j.bauch@amt-guestrow-land.de |
| Steuern | Frau Gültzow | 03843 6933 30 | s.gueltzow@amt-guestrow-land.de |
| Umsatzsteuer, Wohnungsverwaltung, Vollstreckungsaußendienst | Frau Schuh | 03843 6933 42 | a.schuh@amt-guestrow-land.de |
| Bau- und Ordnungsamt | | | |
| Amtsleiter | Herr Nowak | 03843 6933 13 | m.nowak@amt-guestrow-land.de |
| Bauverwaltung | Frau Neugebauer | 03843 6933 39 | j.neugebauer@amt-guestrow-land.de |
| Bau- und Gebäudemanagement | Frau Zepik | 03843 6933 38 | a.zepik@amt-guestrow-land.de |
| Liegenschaften | Frau Schießl | 03843 6933 33 | b.schiessl@amt-guestrow-land.de |
| Zentrale Vergabestelle | Frau Batarow | 03843 6933 44 | m.batarow@amt-guestrow-land.de |
| Öffentliche Sicherheit und Ordnung | Frau Rohmann | 03843 6933 21 | b.rohmann@amt-guestrow-land.de |
| Straßenwesen | Frau Klähn | 03843 6933 43 | c.klaehn@amt-guestrow-land.de |
| | | | |
| Amtswehrführer | Herr Knüppel | | amtswehrfuehrer@amt-guestrow-land.de |
| Gleichstellungsbeauftragte | Frau Breitenfeldt | 03843 210186 | |

Sehr geehrte Bürgerinnen und Bürger,

ab dem 02.06.2020 ist die Verwaltung zu den üblichen Öffnungszeiten für den Besucherverkehr wieder geöffnet.

Wir bitten Sie, den direkten Kontakt - Beratungen, Abgabe von Unterlagen/Anträgen etc. - nur in Fällen vorzunehmen, die nicht auf telefonischem/elektronischem Wege oder durch postalische Zustellung (Post, Einwurf in den Hausbriefkasten) geklärt werden können.

Zur Gewährleistung der Kontakt- und Abstandsregelung darf sich nur eine bestimmte Anzahl von Personen im Gebäude aufhalten. Sollten sich im Wartebereich des Einwohnermeldeamtes, der Wohngeldstelle, der Gewerbestelle und des Ordnungsamtes mehr als vier Besucher befinden, warten Sie bitte im Eingangsbereich oder außerhalb des Gebäudes unter Einhaltung des notwendigen Abstandes.

Hinweise für den Besuch der anderen Fachämter finden Sie jeweils an den Zwischentüren.

Wir bitten alle Bürgerinnen und Bürger einen Mund-Nasen-Schutz zu tragen, sich an die allgemein gebotenen Hygiene- und Abstandsregeln zu halten und den Desinfektionsspender im Erdgeschoss zu nutzen. Bitte nehmen Sie den Termin nur in gesundem Zustand wahr.

Es wird darauf hingewiesen, dass Ihre Kontaktdaten (Vor- und Nachname, vollständige Anschrift, Telefonnummer, besuchte Abteilung, Besuchszeit) aufgenommen werden, um bei einer möglichen Feststellung einer Infektion die Nachverfolgung und Kontaktaufnahme von sogenannten Kontaktpersonen zu ermöglichen. Diese Daten werden nach vier Wochen vernichtet.

Wir bedanken uns für Ihre Unterstützung, Ihr Verständnis und Ihre Rücksichtnahme.

**Amt Güstrow-Land
Der Amtsvorsteher**



Amt Güstrow-Land

**Amt Güstrow-Land
- Der Amtsvorsteher -
Gemeindewahlbehörde**

Wahlhelfer für die Wahl der Landrätin/ des Landrates im Landkreis Rostock am 06. September 2020 gesucht

Für die Durchführung der Wahl zur Landrätin/zum Landrat am 06.09.2020 (evtl. Stichwahl am 20.09.2020) werden für die Besetzung der Wahlvorstände in den amtsangehörigen Gemeinden sowie eines Briefwahlvorstandes für den gesamten Amtsbereich ehrenamtliche Wahlhelfer gesucht.

Meldungen von Parteien, Wählergruppen und weiteren Interessenten werden erbeten bis zum **04.07.2020** beim

Amt Güstrow-Land
Haselstraße 4
18273 Güstrow
auch telefonisch unter: 03843 693324 (Frau Mickschat)

Wie bereits bei vergangenen Wahlen hoffe ich auf Ihre Unterstützung.

Nach § 7 Abs. 3 des Landes- und Kommunalwahlgesetzes M-V dürfen Wahlbewerber und Vertrauenspersonen für Wahlvorschläge und deren Stellvertreter diese ehrenamtliche Tätigkeit nicht ausüben. Niemand darf in mehr als einem Wahlorgan Mitglied sein. Die Übernahme dieser Tätigkeit dürfen nach § 12 Abs. 2 des Landes- und Kommunalwahlgesetzes ablehnen,

1. Mitglieder des Europäischen Parlaments, des Bundestages, des Landtages, der Bundesregierung und der Landesregierung,
2. die im öffentlichen Dienst Beschäftigten, die amtlich mit dem Vollzug der Wahl oder mit der Aufrechterhaltung der öffentlichen Sicherheit und Ordnung beauftragt sind,
3. Wahlberechtigte, die am Wahltag wenigstens 67 Jahre alt sind, und
4. Wahlberechtigte, die glaubhaft machen, dass sie durch Familienpflichten, Krankheit oder sonstige dringende Gründe an der Übernahme des Amtes gehindert sind.

Die Mitglieder der Wahlvorstände haben Anspruch auf eine Aufwandsentschädigung.

Dr. Blau
Amtsvorsteher

Gemeinde Gutow

Aus der Niederschrift der Sitzung der Gemeindevertretung Gutow vom 14.05.2020

**Drucksachen-
nummer**
Öffentlicher Teil
07/20

Beschluss

Die Gemeindevertretung beschließt, gegen die Baugenehmigung „Errichtung und Betrieb eines Güllebehälters mit geringfügiger Abweichung der Lage und Größe zur Genehmigung vom 24.08.2016 und vom 15.04.2020“ Widerspruch einzulegen.

Nachruf

Wir erhielten die Nachricht, dass unser Ehrenmitglied der Freiwilligen Feuerwehr Gutow

Kamerad Friedrich Poppe

am 27.04.2020 verstarb.

Seit 1963 gehörte er der Freiwilligen Feuerwehr Gutow an und war seinen Kameraden stets aktives Vorbild.

Wir werden ihm ein treues und ehrendes Andenken bewahren.

Den Hinterbliebenen sprechen wir unser tief empfundenes Beileid aus.

Gemeinde Gutow **Freiwillige Feuerwehr Gutow**
Die Bürgermeisterin **Gemeindeführer**

Gemeinde Lüssow

Ausschreibung

Baugrundstück in Lüssow, Zum Schießstand

Das Amt Güstrow-Land schreibt für die Gemeinde Lüssow ein **erschlossenes Baugrundstück zur Wohnbebauung** zum Verkauf aus. Entsprechend der Klarstellungs- und Ergänzungssatzung der Gemeinde Lüssow für den Ortsteil Lüssow liegt die betreffende Grundstücksteilfläche im Innenbereich gemäß § 34 BauGB.

Das Grundstück ist ortsüblich erschlossen und liegt im Verfahrensgebiet des abgeschlossenen Flurneuordnungsverfahrens „Lüssow II“. Die Vermessung des Grundstücks muss noch erfolgen. Die Vertragsdurchführungskosten trägt der Antragsteller. Es gilt eine Bauverpflichtung innerhalb von 2 Jahren nach Abschluss des Kaufvertrages. Es wird eine Beleihungsvollmacht von maximal 400.000 € gewährt. Die Ausschreibung stellt keine Ausschreibung nach VOB/UVgO dar. Die Ausschreibung wurde am 01.06.2020 eröffnet. Gebote können innerhalb einer Frist **bis zum 31.08.2020** abgegeben werden.

Ausschlaggebend für die Fristwahrung ist der Poststempel. Anträge sind mit einem Gebot, welches mindestens 41,00 €/m² (Mindestgebot) betragen muss, in einem verschlossenen Umschlag mit dem Vermerk „Nicht öffnen! Ausschreibung Baugrundstück in Lüssow, Zum Schießstand“ an das Amt Güstrow-Land, SB Liegenschaften, Haselstraße 4 in 18273 Güstrow, zu richten.

Werden mehrere Gebote abgegeben, behält sich die Gemeinde Lüssow die Durchführung eines Bieterverfahrens vor. Angebotsklauseln, die eine automatische Steigerung des Kaufpreises beinhalten, sofern ein anderer Kaufinteressent einen höheren Kaufpreis bietet, werden nicht gewertet.

Die Vergabe steht unter Vorbehalt der Zustimmung der politischen Gremien. Die Gemeinde Lüssow behält sich das Recht vor, die Ausschreibung ohne Angaben von Gründen jederzeit für ungültig zu erklären.

Güstrow, 01.06.2020



Kontakt: Amt Güstrow-Land, Bau- und Ordnungsamt
- Abt. Liegenschaften, Haselstraße 4, 18273
Güstrow

Ansprechpartner: Frau Schießl, Telefon: 03843 69 33 33,
E-Mail: b.schiessl@amt-guestrow-land.de

Die Ausschreibung ist auf der Homepage des Amtes Güstrow-Land: www.amt-guestrow-land.de/Bekanntmachungen/Liegenschaften einsehbar!

Gemeinde Mühl Rosin

Aus der Niederschrift der Sitzung der Gemeindevertretung Mühl Rosin vom 19.05.2020

| Drucksachennummer | Beschluss |
|--------------------------------|--|
| <u>Öffentlicher Teil</u> | |
| 13/20 | Die Gemeindevertretung beschließt, das Fahrzeug: Fabrikat: VW, Typ: T6, 2,0 TDI EcoProfi, Baujahr 2019 mit einer Laufleistung von 27.541 km zu einem Angebotspreis von 25.990,00 € vom Autohaus Nord GmbH & Co. KG, Verbindungschausee 8, 18273 Güstrow zu erwerben. Die außerplanmäßige Auszahlung in Höhe von 25.990,00 € werden aus den liquiden Mitteln beglichen. |
| 14/20 | Die überplanmäßige Ausgabe auf dem Konto 365000.09600001 zur Finanzierung der Außengestaltung an der Kita Häschenschule in Mühl Rosin in Höhe von 28.695,43 € soll aus den vorhandenen liquiden Mitteln finanziert werden. |
| 15/20 | Die Gemeindevertretung beschließt die Heranziehung der Beschlussfassung über die Vergabe der Bauleistungen für die Maßnahme „Außengestaltung an der Kita Häschenschule in Mühl Rosin“ vom Haupt- und Finanzausschuss auf die Gemeindevertretung. |
| 16/20 | Die Vergabe der Bauleistungen im Vorhaben „Außengestaltung an der Kita Häschenschule in Mühl Rosin“ erfolgt an die Firma Straßen- und Tiefbau GmbH Teterow, Mittelweg 1, 17166 Teterow, zu einem Angebotspreis in Höhe von 76.728,63 €. |
| <u>Nicht öffentlicher Teil</u> | |
| 17/20 | Die Einstellung einer Erzieherin in der Kindertagesstätte „Häschenschule am Mühlenbach“ wird beschlossen. |

Sprechstunde des Bürgermeisters

Die Sprechstunde des Bürgermeisters findet jeden **Donnerstag von 17:00 Uhr bis 18:00 Uhr** im Mehrzweckgebäude „Neue Schule“ in Mühl Rosin statt.

Dr. Blau
Bürgermeister

Bekanntmachungen Amtsgericht

Hinweis zu Zwangsversteigerungen

Die vom Amtsgericht Güstrow festgelegten Termine für Zwangsversteigerungen von Immobilien werden auf nachfolgenden Internetportalen veröffentlicht:

- www.zvg.com,
- www.immobilienspool.de und
- www.versteigerungspool.de

Interessierte können hier umfangreiche Informationen zu den einzelnen Objekten erhalten.

Staatliches Amt für Landwirtschaft und Umwelt Mittleres Mecklenburg

Staatliches Amt
für Landwirtschaft und Umwelt
Mittleres Mecklenburg
- Flurneuordnungsbehörde -



Öffentliche Bekanntmachung

Anordnungsbeschluss mit der Aufforderung zur Anmeldung unbekannter Rechte

Freiwilliger Landtausch „Lohmen-Garden Lähnwitz“

Landkreis Rostock

Aktenzeichen: 30a/5433.2-72- 31922

I. a) Anordnungsbeschluss

Mit diesem Beschluss wird der Freiwillige Landtausch „Lohmen-Garden Lähnwitz“, Gemeinde Lohmen, Landkreis Rostock nach § 103c Abs. 2 Flurbereinigungs-gesetz (FlurbG) angeordnet.

Dem Freiwilligen Landtausch unterliegen nachfolgende Flurstücke:

| Land-kreis: | Rostock | | |
|-------------|-----------------|------|----------------------------------|
| Gemeinde | Gemarkung | Flur | Flurstücke |
| Lohmen | Lohmen | 1 | 3, 39/1, 42, 43, 166/3, 167, 239 |
| Lohmen | Garden Lähnwitz | 4 | 6, 7/1, 11/2, 11/4, 15, 18 |

Das Verfahrensgebiet umfasst nach dem Liegenschaftskataster 36,3335 ha.

Die dem Freiwilligen Landtausch unterliegenden Flurstücke sind in der mit diesem Beschluss verbundenen Gebietskarte durch farbige Markierung gekennzeichnet.

Die Flurstücke 3, 39/1, 42, 43, 166/3, 167, 239, Flur 1, Gemarkung Lohmen unterliegen auch dem Flurneuordnungsverfahren „Lohmen“.

Die genaue Abgrenzung nach Flurstücken kann beim Staatlichen Amt für Landwirtschaft und Umwelt Mittleres Mecklenburg, Dienststelle Bützow, Schlossplatz 6, 18246 Bützow in einem Zeitraum von zwei Wochen nach der öffentlichen Bekanntmachung zu den Sprechzeiten des Amtes oder zu vereinbarten Terminen eingesehen werden.

b) Gründe

Der Freiwillige Landtausch dient überwiegend dem Zweck der Verbesserung der Agrar- bzw. Forststruktur zur Schaffung und Erhaltung lebensfähiger, den jeweiligen Produktionsbedingungen angepasster landwirtschaftlicher Betriebe sowie zur Verbesserung ungünstiger Grundstücksformen.

Durch den Landtausch werden darüber hinaus, Arrondierungsmöglichkeiten im Flurneuordnungsverfahren „Lohmen“ unterstützt.

Die Tauschpartner haben die Durchführung des Freiwilligen Landtausches beantragt und glaubhaft gemacht, dass er sich zeitnah verwirklichen lässt. Er wird hiermit nach §§ 103a ff. FlurbG angeordnet.

II. Aufforderung zur Anmeldung unbekannter Rechte § 14 Abs. 1 bis 3 FlurbG

Inhaber von Rechten, die nicht aus dem Grundbuch ersichtlich sind, die aber zur Beteiligung am Freiwilligen Landtauschverfahren berechtigen, werden aufgefordert, diese Rechte innerhalb von drei Monaten - gerechnet vom ersten Tage dieser Bekanntmachung bei der Flurneuordnungsbehörde im Staatlichen Amt für Landwirtschaft und Umwelt Mittleres Mecklenburg, Sitz Rostock oder dessen Außenstelle, Sitz Bützow anzumelden.

Diese Rechte sind auf Verlangen der Flurneuordnungsbehörde innerhalb einer von dieser zu setzenden Frist nachzuweisen. Werden Rechte erst nach Ablauf der vorbezeichneten Fristen angemeldet oder nachgewiesen, so kann die Flurneuordnungsbehörde Staatliches Amt für Landwirtschaft und Umwelt Mittleres Mecklenburg die bisherigen Verhandlungen und Festsetzungen gelten lassen.

Der Inhaber eines vorstehend bezeichneten Rechts muss die Wirkung eines vor der Anmeldung eingetretenen Fristablaufs ebenso gegen sich gelten lassen wie der Beteiligte, demgegenüber die Frist durch Bekanntgabe des Verwaltungsaktes zuerst in Lauf gesetzt worden ist.

Rechtsbehelfsbelehrung:

Gegen diesen Beschluss kann innerhalb eines Monats nach Bekanntgabe Widerspruch beim Staatlichen Amt für Landwirtschaft und Umwelt Mittleres Mecklenburg, Sitz Rostock oder dessen Außenstelle, Sitz Bützow erhoben werden.

Bützow, den 20. April 2020

im Auftrag

Antje Adjanski

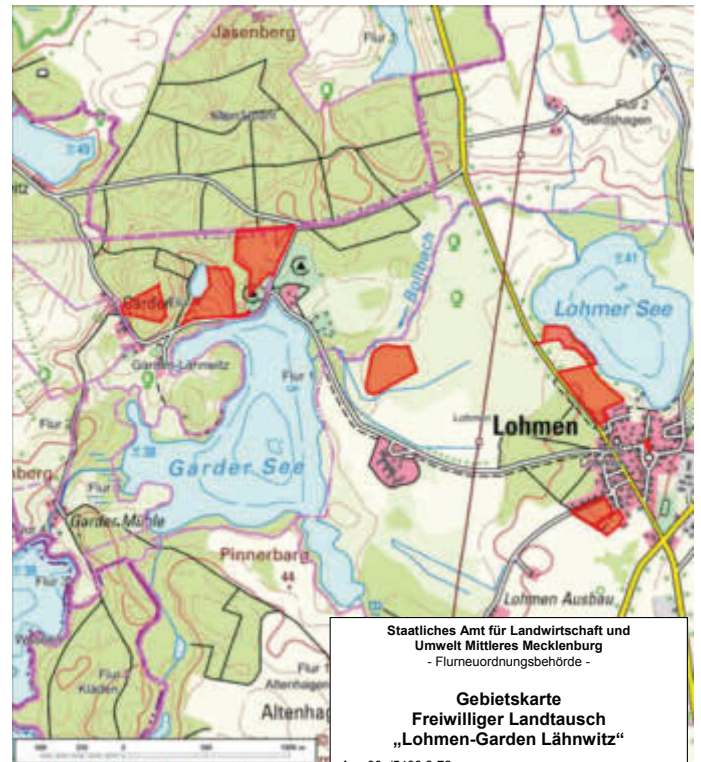

| Staatliches Amt für Landwirtschaft und Umwelt Mittleres Mecklenburg - Flurneuordnungsbehörde - | |
|---|---|
| Gebietskarte Freiwilliger Landtausch „Lohmen-Garden Lähnwitz“ | |
| Az.: 30a/5433.2-72-... | |
| Landkreis | Rostock |
| Gemeinde | Lohmen |
| Gemarkung | Lohmen |
| Flur | 1 |
| Flurstücke | 3, 39/1, 42, 43, 166/3, 167, 239 |
| Gemarkung | Garden Lähnwitz |
| Flur | 4 |
| Flurstücke | 6, 7/1, 11/2, 11/4, 15, 18 |
| Legende | |
| Verfahrensgebiet |  |

Bekanntmachungen der BVVG

BVVG Bodenverwertungs- und -verwaltungs GmbH
Ausschreibungsbüro
PF 55 01 34, 10371 Berlin

Die BVVG bietet folgendes Ausschreibungsobjekt
unter der Adresse

<http://www.bvvg.de> zur Pacht an:

Ackerland bei Groß Schwiesow

Groß Schwiesow
Objekt-Nr.: MS72-1800-089319
Acker und Grünland ca. 15 ha
Ausschreibungsende: 16.06.2020, 08:00 Uhr

Ansprechpartner:

BVVG-Landesniederlassung Mecklenburg-Vorpommerns
Frau Karen Gernhöfer
Tel.: 0385 6434 278

Amtliche Mitteilungen

Informationen der Eurawasser Nord GmbH



EURAWASSER Nord GmbH
Am Aufragen 2
18273 Güstrow



Wichtige Mitteilung zur Wasserzählerwechselung

Sehr geehrte Kunden,

im Monat **Juni 2020**, findet von **Montag - Freitag**, in der **Zeit von 07:30 - 15:30 Uhr** die Wechselung der Wasserzähler nach Eichgesetz, in den Ortslagen

18276 Karow (Gemeinde Lüssow)

18276 Lüssow (Gemeinde Lüssow)

18276 Klein Breesen (Gemeinde Zehna)

statt.

Hierzu bitten wir, den Mitarbeitern der EURAWASSER Nord GmbH, den Zutritt zur Messeinrichtung zu gewähren. Die Mitarbeiter der EURAWASSER Nord GmbH sind mit einem Dienstaussweis ausgestattet.

Die Wasserzählerwechselung findet vorbehaltlich der gesetzlichen Regelungen im Zusammenhang mit der aktuellen Corona-Situation statt. Unsere Mitarbeiter sind angewiesen, auf die notwendigen Sicherheitsabstände zu achten und schützen Sie und sich durch das Tragen von Einweghandschuhen und Schutzmaske.

Bei Rückfragen erreichen sie uns unter unserer Servicenummer 03843 7760 0.

Wir bitten um Ihr Verständnis.

Ihre EURAWASSER Nord GmbH

Informationen des Amtes und der Gemeinden

In der Gemeinde Klein Upahl gibt es Neuigkeiten

Im hinteren Teil des Gemeindezentrums wurde ein Raum für die Kinder und Jugendlichen des Dorfes hergerichtet.



Foto: A. Bornemann

In den vergangenen Wochen haben fleißige Helfer, alles getan, um diesen Raum nutzbar zu machen. Ein Tischkicker, Bücher und Spiele sowie eine Tischtennisplatte wurden gespendet. Tische und Stühle sind vorhanden, so dass der Jugendclub bald genutzt werden kann.

Frau Schmidt, die Jugendsozialarbeiterin des Amtes Güstrow-Land, hat mittwochs für die jugendlichen Upahler Zeit und eine regelmäßige Betreuung in Aussicht gestellt. Auch Frau Schulz wird ein Teil ihrer Zeit für die Beschäftigung unserer jungen Einwohner zur Verfügung stellen.

Ich bedanke mich bei allen Helfern und Unterstützern.

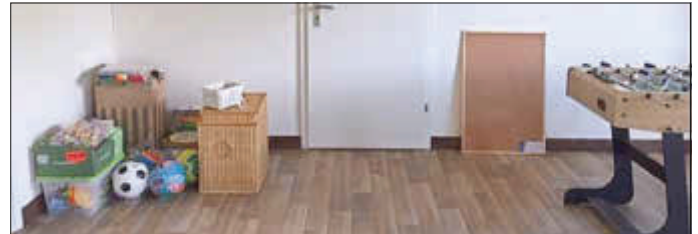
Ganz besonders danke ich Heinz Stieb und Karsten Stieb. Ohne sie wäre dieser Erfolg in so kurzer Zeit nicht möglich gewesen. Sobald wir grünes Licht für Zusammenkünfte haben, werde ich die Termine rechtzeitig bekannt geben.

Andrea Bornemann

Zufahrt erneuert

Im Rahmen des Projektes „Entwicklung des ehemaligen Pfarrhofstalls in Lohmen“ zum „Haus der sozialen Dienste und Begegnungen“ gehörte die Erneuerung der Zufahrt zu den Arbeiten, die im Rahmen der Verbesserung der Außenanlagen geplant waren. Die Firma Eggebrecht Straßen- und Tiefbau aus Teterow hat in den letzten Wochen fachgerecht eine neue Zufahrt geschaffen, die von Fahrzeugen und Fußgängern - auch behindertengerecht - gemeinsam genutzt werden kann.



Foto: H. Grabert

Am Freitag erfolgte die offizielle Übergabe durch die Firma. Pastor Jonas Görlich und Projektleiter Gerhard Beese durchschnitten gemeinsam das symbolische Band zur Freigabe der Nutzung. Bürgermeister Bernd Dikau dankte den Bauarbeitern mit herzlichen Worten für die geleistete Arbeit. Damit sind zugleich die im Rahmen des Projektes geplanten Baumaßnahmen abgeschlossen.

Gerhard Beese

Sonstige Informationen

Frauenschutzhaus in Güstrow

„Rund um die Uhr erreichbar“ > 24 Stunden/ 7 Tage Woche

Telefon: 03843/ 68 31 86

Frauen und ihre Kinder erhalten im Falle von häuslicher Gewalt Hilfe, Beratung und vorübergehend eine geschützte Unterkunft!

Kulturnachrichten

Wo ist wann was los?

Es finden keine Veranstaltungen statt.

Wir gratulieren

Wir gratulieren den Jubilaren des Monats Juni 2020

Zum 70. Geburtstag

Frau Angelika Schimaczek, Kirch Kogel
Frau Beate Lindhorst, Karow
Herrn Horst Babendererde, Plaaz
Frau Traute Lestin, Glasewitz
Herrn Dieter Bohn, Strenz
Herrn Hans-Jürgen Rieckhoff, Augustenruh
Herrn Karl-Heinz Schwarz, Gutow
Herrn Roland Claus, Prüzen
Herrn Klaus Schwandt, Karcheez
Herrn Wolfgang Seyer, Mistorf
Herrn Klaus Ninnemann, Glasewitz
Herrn Hans Szczepanski, Zehna
Herrn Horst Sandner, Lüssow



Zum 75. Geburtstag

Herrn Reinhard Ehbrecht, Plaaz
Herrn Heinz-Dietrich Klug, Plaaz
Herrn Gerd Knoll, Wilhelminenhof
Frau Hilde Wienholtz, Sarmstorf
Frau Angelika Behm, Lüssow

Zum 80. Geburtstag

Herrn Hans-Georg Hinrichs, Goldewin
Herrn Johannes Eckert, Groß Upahl
Herrn Helmut Balk, Lüssow
Herrn Helmut Zander, Suckwitz

Zum 85. Geburtstag

Frau Christa Sevecke, Karcheez

Liebe Jubilare des Monats Juli und der folgenden Monate des Jahres 2020, das Amt Güstrow-Land möchte auch Ihnen zu Ihrem Geburtstag herzliche Glückwünsche durch das Mitteilungsblatt aussprechen. Sollten Sie das jedoch nicht wünschen, bitten wir Sie um eine kurze schriftliche Mitteilung an das Amt Güstrow-Land, Einwohnermeldeamt, Haselstr. 4, 18273 Güstrow, zwei Monate vor Ausgabe an die Redaktion.

Kirchliche Nachrichten

Gottesdiensttermine Juni 2020

Ev.-luth. Kirchgemeinde Lohmen



Die Kirchengemeinde Lohmen hat sich entschieden, die nächsten Wochen Gottesdienste in Gärten zu feiern. Unter freiem Himmel ist die Ansteckungsgefahr geringer. Wir sind in schönen Gärten zu Gast und freuen uns über Ihren Gottesdienstbesuch an jedem zweiten Samstag um 17:00 Uhr!

13. Juni Sa. 17:00 Uhr Gottesdienst in Groß Tessin, Groß Tessin 6 A
Im uralten Garten von Heike Vonderschmidt und Wolfgang Müller fühlt man sich gleich wohl. Zwischen Schafen und Hühnern feiern wir Andacht. Musik: Jonas Görlich, Gitarre

27. Juni Sa. 17:00 Uhr Gottesdienst in Reimershagen, Dorfstraße 3

Familie Kahrman bewohnt eine alten Hof in Reimershagen. Wir feiern Andacht mit Trommeln und Reigen zwischen Kohlkopf und Kopfsalat. Komm und trommle mit! Musik: Philipp Hartwig Trommellehrer aus Rostock. Im Anschluss findet im Garten ein Trommelworkshop für alle Mutigen statt.

Sonstige Informationen

Kinder erforschen Leben der Insekten

Holzspielzeug der WEMAG weckt Neugier im Leezener „Zwergenparadies“

Leezen/Schwerin. Die Jungen und Mädchen der Kindertagesstätte „Zwergenparadies“ in Leezen sind bestens auf den Weltbienentag am 20. Mai vorbereitet. Schon vor einiger Zeit sind zwei Insektenhotels, die die Kita der Johanniter-Unfallhilfe von der WEMAG zu Weihnachten erhalten hat, aufgestellt worden. Eins steht auf dem Beet am Hauseingang und das andere hängt an einer Birke im Garten, gleich neben den Frühblüher, Erdbeeren und dem Hochbeet.



Nele, Amy und Lunis (v. l.) sehen nach, ob es schon neue Bewohner im Insektenhotel gibt. Foto: WEMAG/Rudolph-Kramer

Amy, Lunis und Nele sind ganz fasziniert von den fast einen Meter hohen Insektenhotels aus Holz. Sie inspizieren wann immer sie können die Hotels und suchen nach neuen Bewohnern. „Wir haben mit den Kindern auch Bilder von Bienen und Spinnen gemalt und gemeinsam überlegt, wo sich welches Insekt einnisten könnte“, erklärt Annemarie Dörries. Die Erzieherin freut sich über die sinnvollen Holzgeschenke des Öko-Energieversorgers. „Wir können diese Insektenhotels sehr gut für unsere pädagogische Arbeit nutzen und die Kinder so lebendigen Natur- und Umweltschutz erleben lassen“, meint Annemarie Dörries. Sie schreibt auch kleine Geschichten über die Entdeckungen und macht Fotos, die die Kinder später mit nachhause nehmen können,

Die Insektenhotels wurden im vergangenen Jahr von Mitarbeitern der Lewitz-Werkstätten in Parchim trotz Handicap mit viel Liebe zum Detail angefertigt und im Rahmen der jährlichen Kita-Weihnachtsaktion von WEMAG-Mitarbeitern an fast 200 Kindertagesstätten in der Region verteilt. „Wir entwickeln seit vielen Jahren immer wieder neues Holzspielzeug, das in regionalen Werkstätten von Menschen mit Behinderung gefertigt wird. Damit unterstützen wir die heimische Wirtschaft und schenken den

Kindertagesstätten in der Region hochwertiges und langlebiges Spielzeug“, sagt WEMAG-Vorstand Caspar Baumgart.

Erst kürzlich hatte der Energieversorger größere Insektenhotels aufgestellt. Standorte für die Brut- und Nisthilfen sind neben dem WEMAG-Hauptsitz auch der Batteriespeicher und das Tochterunternehmen e.dat GmbH in Schwerin, die Netzdienststellen in Gadebusch, Hagenow, Bützow, Perleberg und Neustadt-Glewe sowie das Gelände der Erdwärme Neustadt-Glewe GmbH.

5.000-Euro-Spende für Schweriner Tafel

mehr als 100 Menschen unterstützten Sammelaktion über die WEMAG-Crowd

Schwerin, 20.05.2020. Solch einen Raketenstart wie das Projekt von Thomas Pätzold hat es bislang auf der Crowdfunding-Plattform der WEMAG noch nicht gegeben. Innerhalb weniger Tage hatten fast 100 Unterstützer etwa 4.000 Euro gespendet. Das ursprüngliche Ziel des Mitarbeiters der WEMACOM Telekommunikation GmbH, einer Tochtergesellschaft der WEMAG, lag bei 500 Euro.



WEMACOM-Mitarbeiter Thomas Pätzold (li.) hat über die Crowdfunding-Plattform der WEMAG Spenden eingesammelt, die er nun dem Vorsitzenden der Schweriner Tafel, Peter Grosch, symbolisch überreichen konnte. Foto: WEMAG/Stephan Rudolph-Kramer

„Ich bin sehr glücklich darüber, dass es in unserer Region so viele Menschen gibt, die mein Projekt unterstützen haben und den Bedürftigen helfen wollen“, sagte Thomas Pätzold, der jetzt dem Vorsitzenden der Schweriner Tafel 5.000 Euro überreichen konnte. „Noch nie habe ich bei der Entgegennahme einer Spende ganz konkret gewusst, wofür sie eingesetzt werden soll“, sagte Peter Grosch bei der symbolischen Scheckübergabe. Das Geld sei für den neuen Motor eines Transporters, der mit Kühltechnik ausgestattet, Molkereiprodukte sowie Fleisch- und Wurstwaren in Westmecklenburg abholt und zu den Ausgabestellen der Tafel bringt. „Ich danke nicht nur dem Initiator dieser Spendenaktion, sondern auch allen Menschen, die sich daran beteiligt haben. Uns hilft jeder Cent“, sagte ein glücklicher Peter Grosch.

Auslöser der Spendenaktion war die Zeitungsmeldung, dass aufgrund der Corona-Krise die Ausgabestellen der Tafel in Rehna und Gadebusch für einige Zeit geschlossen werden mussten. Das hatte Thomas Pätzold betroffen gemacht. Deshalb startete er über die WEMAG-Crowd eine Hilfsaktion für sein soziales Projekt.

„In der vorgegebenen Zeit das Zehnfache der Zielsumme einzusammeln, hat bisher noch niemand geschafft. Das spricht für den Zusammenhalt in der Gesellschaft“, meinte Dr. Diana Kuhrau, Leiterin WEMAG-Unternehmenskommunikation. Sie freut sich auch darüber, dass ein Mitarbeiter der Unternehmensgruppe diese Plattform nutzt. Die WEMAG hatte vor einigen Wochen mit Blick auf die Corona-Pandemie die Richtlinien für die Hilfsprojekte auf ihrer Crowd gelockert und die Bearbeitungszeiten auf ein

Minimum verkürzt. Außerdem hat das kommunale Energieunternehmen in der Krisenzeit seinen Fördertopf verdoppelt und auf monatlich 1.000 Euro erhöht. Für jeden Spender, der mindestens 10 Euro gibt, packt die WEMAG zehn Euro obendrauf. www.wemag-crowd.de

Dr. Diana Kuhrau

Nach Redaktionsschluss

Information über „Ausbau der OD Mistorf (L142)“

Baumaßnahme vom 11.05.2020 bis 04.06.2021

Planer: Ingenieurplanung Ost Greifswald
Straßenbaubehörde: Straßenbauamt Stralsund
Ausführende Baufirma: KEMNA Schwerin
 Tief- u. Straßenbau GmbH
Zuständige Behörde: Amt Güstrow-Land,
 Bau- u. Ordnungsamt

Bauphasen und geplante Umleitungsstrecke

Umleitungsstrecke

großräumige Umleitung der L142 über die B103 und L13

Bauphase 1 (Bauzeit ca. 4 Monate)

- Herstellung Vorflutleitung - KR 24 bis Auslauf Mistorfer See, Herstellung Sandfang 1
- Ausbau L142 + RW-Kanal von Buswendeschleife bis Einmündung Kirchweg
- Vollsperrung des Streckenabschnittes (Anlieger frei) gem. Regelplan B I / 17 (U 19.3)
- Verkehrsführung über Gemeindestraßen für den innerörtlichen Erschließungsverkehr
- ÖPNV - nicht eingeschränkt
- Verkehrsführung Durchgangsverkehr über Umleitungsstrecke B103 / L13 (siehe Umleitungsplan U 19.2)

Bauphase 2 (Bauzeit ca. 3 Monate)

- Herstellung RW-Kanal in Teilbauabschnitten
- Ausbau L142 1. TBA und 2. TBA + KP L142/GÜ 17 nördlicher Ast
- Vollsperrung der Streckenabschnitte (Anlieger frei) gem. Regelplan B I / 17 (U19.3)
- Verkehrsführung über Gemeindestraßen für den innerörtlichen Erschließungsverkehr
- Verkehrsführung KPL142/GÜ 17 halbseitig Verkehrsregelung über bauzeitliche LSA gem. Regelplan B I / 6
- wechselseitige Herstellung der Einmündungen „An der Anlage“ Kirchweg
- Aufrechterhaltung der Befahrbarkeit jeweils einer Einmündung für innerörtlichen Erschließungsverkehr, Alternativ Umfahrung über Wirt.Weg Rukieten/Rukieten Ausbau
- ÖPNV - Ersatzhaltestelle im Bereich KP L142 / GÜ 17
- Verkehrsführung Durchgangsverkehr über Umleitungsstrecke B103 / L13 (siehe Umleitungsplan U 19.2)

Bauphase 3 (Bauzeit ca. 5 Monate)

- Herstellung RW-Kanal im Bauabschnitt, Erneuerung Durchlass
- Ausbau L142 + KP L142/Bahnhof-/Dorfstraße + KP L142/GÜ 17
- Vollsperrung des Streckenabschnittes (Anlieger frei) gem. Regelplan B I / 17 (U 19.3)

- Herstellung Mini KVP halbseitig - siehe Detail U 19.1, Blatt 4 und 5
- Verkehrsführung über Gemeindestraßen für den innerörtlichen Erschließungsverkehr
- Verkehrsregelung KPL142/Bahnhof-/Dorfstraße + KPL142/GÜ 17 halbseitig mit bauzeitlicher LSA gem. Regelplan B I / 6
- ÖPNV - Umfahrung über Dorfstraße und Straße „An der Anlage“
- Verkehrsführung Durchgangsverkehr über Umleitungsstrecke B103 / L13 (siehe Umleitungsplan U 19.2)

Bauphase 3.1 (Bauzeit ca. 3 Monate)

- Herstellung Mini-KVP (L142 Süd-West, Bahnhofstraße, Dorfstraße)
- Herstellung RW-Kanal (KR 1 - KR 3)
- einstreifige Verkehrsführung gem. Regelplan B I / 6 (U 19.3) Verkehrsregelung über bauzeitliche LSA
- Vollsperrung Bahnhofstraße, Umfahrung über Gemeindestraße „An der Feuerwehr“
- Verkehrsführung über Gemeindestraßen für den innerörtlichen Erschließungsverkehr
- ÖPNV - keine Einschränkungen
- Verkehrsführung Durchgangsverkehr über Umleitungsstrecke B103/L13 (siehe Umleitungsplan U 19.2)

Bauphase 3.2 (Bauzeit ca. 2 Monate)

- Herstellung L142 von KVP bis KPL142/GÜ 17 (südl. KP-Seite)
- Herstellung südwestliche Fahrbahn L142 und RW-Kanal + Durchlass L142
- halbseitige Verkehrsführung L142 Südast und KP L142/GÜ 17 gem. Regelplan B I / 6 (U 19.3) Verkehrsregelung über bauzeitliche LSA
- Vollsperrung L142 Ost, Umfahrung über Dorfstraße und „An der Anlage“
- Verkehrsführung über Gemeindestraßen für den innerörtlichen Erschließungsverkehr
- ÖPNV - Umfahrung über Dorfstraße und Straße „An der Anlage“ und GÜ 17
- Verkehrsführung Durchgangsverkehr über Umleitungsstrecke B103/L13 (siehe Umleitungsplan U 19.2)

Ansprechpartner:

KEMNA Schwerin Tief- u. Straßenbau GmbH
 Herr Zien
 Am Consrader Berg
 19086 Consrade
 Tel.: 01707344979; E-Mail: c.zien@kemna.de

!Hinweis!

Müssen Zufahrten neu angelegt oder baulich verändert werden, ist ein Antrag beim Amt Güstrow-Land, für die Gemeinde Mistorf, Haselstraße 4, 18273 Güstrow vor Beginn der Gehwegarbeiten zu stellen.

Strom, Wasser, und Telekommunikationsanschlüsse sind gesondert bei den zuständigen Versorgungsträgern rechtzeitig zu beantragen.

**Die nächste Ausgabe
„Amtskurier
Güstrow-Land“**

**erscheint am Mittwoch,
dem 01. Juli 2020.**

**Redaktionsschluss
ist am Montag,
dem 15. Juni 2020.**



Helfer in schweren Stunden



Unsere Seele gleicht der Sonne.
Sie geht unter, um im selben Augenblick
in einer anderen Welt
strahlend wieder aufzugehen.

KATRIN AUGÉ-RÄTHEL
BESTATTERIN

ST. - JÜRGENS - WEG 22B | GÜSTROW 24h TELEFON
(DIREKT NEBEN DEM FRIEDHOFSPARKPLATZ) 03843 | 2469788



Mit einer Danksagung stellen Sie sicher,
niemanden zu vergessen.

SCHULT
Grabmal & Naturstein
www.schultsteine.de

18273 Güstrow · Rostocker Straße 33 · 03843/217184
(neben dem Motorradgeschäft)



Bestattungen Jülke

Mühlenstr. 2 | 18273 Güstrow

24 h Telefon (03843) 72 87 316



Schulz & Sohn Bestattungen Laage (038459) 617 577

seit 1871
Bestattungshaus
Tessmer

03843/682387
www.bestattung-tessmer.de



Das einzig Wichtige im Leben
sind die Spuren der Liebe,
die wir hinterlassen, wenn wir weggehen.

Albert Schweitzer



Fortführung einer Familientradition



Steffen Räthel

Bestattungsunternehmen

Mein Name ist eine Verpflichtung!

Einfühlsam und kompetent

stehe ich Ihnen zur Seite.

Telefon: 03843 / 85 99 380

Gleviner Straße 5 · 18273 Güstrow



GRABMAL & NATURSTEIN
**THOMAS
BORGWARDT**
STEINMETZMEISTERBETRIEB

Rostocker Chaussee 2 | 18273 Güstrow (direkt am Friedhof)



Tel. 03843 211630 | Fax. 03843 277874

www.borgwardt-grabmal-naturstein.de

Mo.-Fr. 8:00 - 17:30 Uhr | Sa. 9:00 - 12:00 Uhr
Außerhalb dieser Zeiten nach Vereinbarung

Fensterbänke | Treppen | Küchenarbeitsplatten
Individuelle Arbeiten | Bäder | Denkmalpflege

KARIBIK-Traumreise 2021



mit FLY & HELP und
Schlagerstars unter Palmen

*** ALL-INCLUSIVE ***



p.P. ab
1.099 €

vom 11.04.-19.04.2021,
9-tägig (7 Nächte) inkl. Flug,
im 5 Sterne Luxushotel
(Verlängerung möglich)

Buchungscode:
LW21

Erleben Sie die Karibik in all ihren Facetten!

Die weitläufige Anlage des **5-Sterne-Hotels Grand Bahia Principe Turquesa** lädt unweit des Traumstrandes zum Baden im türkisfarbenen Meer ein. Ob aktiv beim Wassersport oder ganz entspannt bei einem Spaziergang: Genießen Sie die traumhaft schöne Urlaubskulisse! Unsere **3 inkludierten Event-Highlights** werden diesen Karibik-Aufenthalt in der **Dominikanischen Republik** zu einem unvergesslichen Erlebnis machen!

Ihre inkludierten Reise-Highlights:



Deutsche
Schlagernacht u.a. mit

Roberto Blanco, Stefanie Hertel und Vater Eberhard & Mickie Krause

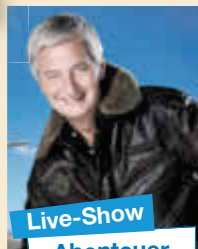

Live-Show

Abenteuer

Weltumrundung

Inklusivleistungen:

- Flug mit CONDOR ab/bis Frankfurt oder München nach Santo Domingo oder Punta Cana in der Economy Class
- Flughafensteuern & Sicherheitsgebühren
- Einreisekarte im Wert von 10 US\$
- Flughafen-Transfers im klimatisierten Bus
- 7 Nächte im 5* Hotel Grand Bahia Principe Turquesa (Landeskategorie), Juniorsuite Superior in Doppelbelegung, **All-inclusive**

- **Live-Show »Abenteuer Weltumrundung«**
- **Konzert »NACHT DES DEUTSCHEN SCHLAGERS«**

- **»Pool-Party« mit DJ Goofy Förster**
- Deutschsprachige, lokale Reiseleitung
- FLY & HELP Ansprechpartner vor Ort
- Rail & Fly der DB zubuchbar für 70 € p.P.
- Ausflugsangebote optional zubuchbar
- Reisepreissicherungsschein (abgesichert durch tourVERS Touristik-Versicherungs-Service GmbH)

»Nacht des Deutschen Schlagers« am 17.4.2021

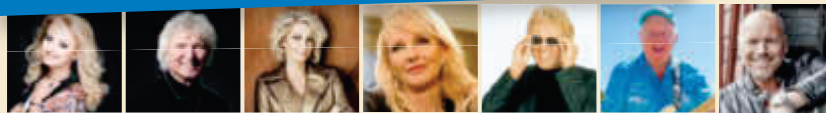

Nicole

Peter Orloff

Claudia Jung

Kristina Bach

Bernie Paul

Graham Bonney

Olaf Henning

Feiern, tanzen & singen Sie mit Ihren Lieblingskünstlern!



www.schlagernacht-karibik.de

Jetzt buchen unter:

Tel.: 0214-7348 9548
(Mo.-Fr. 9-14 Uhr)



50 € pro Person

vom Reisepreis kommen der Reiner Meutsch Stiftung FLY & HELP zugute und werden für einen Schulbau auf Hispaniola verwendet.
www.fly-and-help.de

E-Mail:
reisen@prime-promotion.de

Veranstalter:
Prime Promotion GmbH

| | | |
|-------------|--------------------------|--------------------|
| 11.-19.4.21 | Frankfurt-Santo Domingo* | 9-täg. ab 1.099 € |
| 11.-26.4.21 | Frankfurt-Santo Domingo* | 16-täg. ab 1.599 € |
| 13.-21.4.21 | München-Punta Cana | 9-täg. ab 1.249 € |
| 13.-28.4.21 | München-Punta Cana | 16-täg. ab 1.749 € |

*Flüge Frankfurt - Punta Cana (+50 € p.P.)

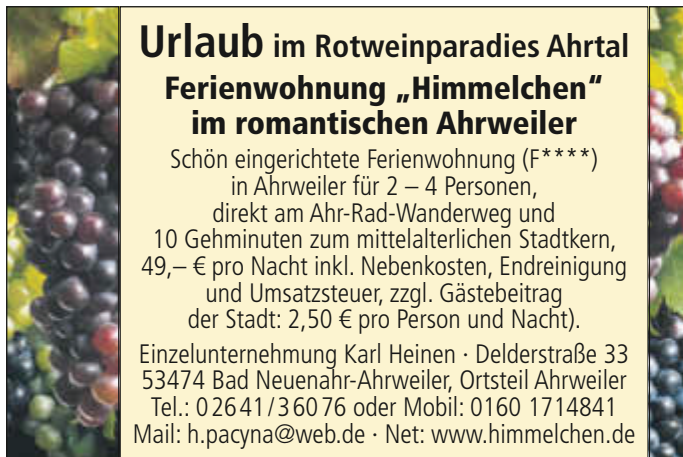

Urlaub im Rotweinparadies Ahrtal

Ferienwohnung „Himmelchen“ im romantischen Ahrweiler

Schön eingerichtete Ferienwohnung (F****) in Ahrweiler für 2 – 4 Personen, direkt am Ahr-Rad-Wanderweg und 10 Gehminuten zum mittelalterlichen Stadtkern, 49,- € pro Nacht inkl. Nebenkosten, Endreinigung und Umsatzsteuer, zzgl. Gästebeitrag der Stadt: 2,50 € pro Person und Nacht).

Einzelunternehmung Karl Heinen · Delderstraße 33
53474 Bad Neuenahr-Ahrweiler, Ortsteil Ahrweiler
Tel.: 02641/36076 oder Mobil: 0160 1714841
Mail: h.pacyna@web.de · Net: www.himmelchen.de

SIE ERHALTEN DIE ZEITUNG NICHT?

Bitte melden Sie sich unter folgender Anschrift:
LINUS WITTICH Medien KG
D-17209 Sietow, Röbeler Str. 9
Telefon: 039931 5 79 31, Telefax: 039931 5 79 30
E-Mail: vertrieb@wittich-sietow.de



Mein Traumurlaub

im Land der tausend Seen – im Ferienpark Lenz an der Mecklenburgischen Seenplatte!



www.ferienpark-lenz.de



Inh. Oliver Kaupp
Breitenbachstraße 18
72178 Waldachtal-Lützenhardt
Nördlicher Schwarzwald
Tel. 07443/9662-0
Fax 07443/966260

Der Schwarzwald ruft...

Kraft tanken, Wald baden, Ruhe spüren... ab 29. Mai 2020 dürfen wir Sie endlich wieder verwöhnen!

Relaxwoche

7 Übernachtungen mit Halbpension
tägl. kalt-warmes Frühstücksbüfett
5x Menüwahl aus 3 Gerichten mit Salatbüfett
1x festliches 6-Gang-Menü
1x kaltes Vesper **ab 458,-€**

Die kleine Auszeit

Immer Donnerstag oder Freitag bis Sonntag
2 oder 3 Übernachtungen mit Halbpension
1x festliches 6-Gang-Menü, 1x Obstteller
1x Kaffee und Kuchen
1x kleine Flasche Wein **2 Nächte ab 185,-€**

Schwarzwaldversucherle

Buchbar von Sonntag bis Donnerstag oder Freitag
4 oder 5 Nächte mit Halbpension ab 272,-€

Unsere Pluspunkte:

Unser gemütliches, familiengeführtes Hotel in absolut ruhiger Lage, zwischen 2 kleinen Seen in Waldnähe gelegen, bietet Ihnen täglich neben einem großen kalt-warmen Frühstücksbüfett abwechslungsreiche Speisen-Menüwahl aus 3 Gerichten sowie ein Salatbüfett mit frischen, knackigen Salaten aus der Region.

Weitere Angebote finden Sie auf unserer Homepage www.hotel-breitenbacher-hof.de oder fordern Sie unseren ausführlichen Hausprospekt an.

Wir freuen uns auf Sie!



Glantz Erdbeeren

frisch von eigenen Feldern an unseren Verkaufsständen!

www.glantz.de mit online shop



Erdbeerhof Glantz
Am Gutshof 14
23968 Hohen Wieschendorf
Tel. 038428 / 63780

GEÄNDERTE ÖFFNUNGSZEITEN

Mittwoch – Sonntag
10.00 – 18.00 Uhr



Zeitreise.

ERLEBEN, WAS WAR!



SCHLIEMANN'S WELT ENTDECKEN.

schliemann-museum.de





KÖNIGIN WERDEN.

3koeniginnen.de





LANDEBEN ERFAHREN.

agroneum-altschwerin.de

Ich war noch niemals... am Plauer See.

Mecklenburg Vorpommern



Foto: Britta Hilpert

www.traumurlaub-see.de - Tel.: 039932 825201



JETZT KOSTENFREI HERUNTERLADEN

Unser **Mutmacher** gibt Ihnen schnell und einfach wichtige Impulse für das Wirtschaften in Corona-Zeiten:

- **Zehn Punkte** wie Sie Ihr Unternehmen aus der Krise steuern
- **Inspiration** durch glänzende Beispiele aus der Praxis
- **Comeback-20** – Mit uns als Partner erfolgreich aus der Krise
- **und vieles mehr ...**

📄 Die PDF-Datei zum Download finden Sie unter marketingmission.de/mutmacher

... oder direkt
abscannen!





Nachhaltig bis unter die Dachspitze

(djd). Wohlfühlen im eigenen Zuhause, das beginnt für viele Bauherren bereits mit der Auswahl der verwendeten Materialien. Sowohl im Neubau als auch bei der Altbaumodernisierung liegt deshalb eine nachhaltige Bauweise im Trend. Bewusst entscheiden sich angehende Hauseigentümer für natürliche, nachwachsende Rohstoffe. Hersteller wie Bauder erfüllen diesen Bedarf mit Neuentwicklungen wie etwa dem Dachdämmstoff „BauderECO S“ für die Aufsparrendämmung. Er besteht zu großen Teilen aus Biomasse, recycelten Stoffen und anderen

natürlichen Bestandteilen wie Muschelkalk. Das Material weist sehr gute Dämmwerte auf, ist langlebig und frei von raumluftbelastenden Stoffen wie Formaldehyd, Bindemitteln oder sonstigen Zusatzstoffen. Mehr Infos gibt es unter www.baudereco.de sowie im Dachhandwerk vor Ort.



Foto: djd/Paul Bauder/thx

Wohlfühlen im eigenen Zuhause: Eine nachhaltige Bauweise mit natürlichen, nachwachsenden Rohstoffen liegt vielen Bauherren heute besonders am Herzen.

Wollen Sie Ihre Immobilie verkaufen?

Wir suchen für vorgemerzte Kunden Immobilien aller Art und bieten Ihnen eine kompetente und seriöse Abwicklung.



Sigrid Biegel
18273 Güstrow
Lindenallee 17 (Distelberg)
Tel. 0381 643-6506
sbiegel@ospa.de

In Vertretung der LBS Immobilien GmbH
www.ospa.de/immo

 OstseeSparkasse
Rostock

„Privater Hausputz mit Beteiligung des Finanzamtes“

Lassen Sie jetzt Ihre Fenster putzen - bis zu 100 % steuerlich absetzbar

- Unterhaltsreinigung
- Teppich- u. Polstermöbelreinigung
- Glasreinigung
- Dachrinnenreinigung
- Geschenkgutscheine für Jubiläen und Feiertage



 RB Glas- und Gebäudereinigung GmbH

... Ihr Partner in allen Reinigungsfragen

Glas- und Gebäudereinigung GmbH • Rövertannen 12
18273 Güstrow • Tel./Fax 03843 210167
www.rb-reinigung.de • E-Mail: info@rb-reinigung.de

WEMAG

Wir sagen Danke!

30 Jahre Ihre Energie.

#30Jahre30Geschichten

Ihr Fachmann in der Region

**kompetent
individuell
fachgerecht**

Wir beraten Sie gern!

Trödler werden zur Kasse gebeten

Wer verpflichtet ist, eine Einkommensteuererklärung abzugeben, sollte dies unbedingt pünktlich tun. Schaffen Sie es nicht, binnen 14 Monaten nach Ablauf des Besteuerungsjahres die Steuererklärung abzugeben, wird ein Verspätungszuschlag festgesetzt. Und zwar – das ist neu – automatisch, wenn es zu einer Steuernachzahlung kommt. Gibt es eine Steuererstattung oder beträgt die Steuer Null, liegt es im Ermessen des Finanzamtes, ob ein Zuschlag anfällt. Der Zuschlag muss zusätzlich zur Steuer gezahlt werden. Er beträgt pro angefangenem Säumnis-Monat 0,25 Prozent der um die Vorauszahlungen und die anzurechnenden Steuerabzugsbeträge verminderten Steuer, mindestens aber 25 Euro monatlich.

Bisher hatten die Finanzbeamten einen größeren Entscheidungsspielraum, wenn es um die Festsetzung von Verspätungszuschlägen ging.

Quelle: BdSt

Foto: bru-nO/Pixabay



**Liebe Bürgerinnen
und Bürger,**

wir leben in stürmischen Zeiten, deshalb erreichen Sie meine Fraktionskollegen und mich am 9. Juni 2020 von 16:30 bis 18:00 Uhr zu einer Telefonsprechstunde.

Ich freue mich auf Ihren Anruf.

Herzliche Grüße
Ihr

Philipp da Cunha

Einladung zur Telefonsprechstunde
Ihr direkter Draht in den Landtag M-V

Rufen Sie uns einfach unter einer der beiden Nummern
an: **0385-525-2306** oder **0385-525-2355**

wetreu Steuerberatung



Steuerberatung für:

- Gewerbetreibende • Landwirte
- Freiberufler • Privatpersonen

Unsere Leistungen:

- Baulohn
- Finanz- und Lohnbuchhaltung
- Jahresabschlüsse und Steuererklärungen
- Steuerliche Gestaltung der Unternehmensnachfolge

wetreu Mecklenburg-Vorpommern KG | Steuerberatungsgesellschaft

18246 Bützow
Am Markt 10
Tel.: 038461 - 2631

Stb Dr. Niklas Blanck
Stb'in Annette Kellner
Stb'in Martina Bremer
Hardy Meyer

www.mecklenburg.wetreu.de

Bestens beraten.

- Frische Brötchen
- Produkte vom Hofladen
- Produkte aus eigener Produktion
- Frühstück
- Imbiss
- belegte Brötchen
- Pausenversorgung
- Catering



Ihr
Frühstückservice
Schörk
Zu den Wiesen 8
18273 Güstrow
Tel.: 03843 / 40 90108

Frank Thiele
 Orthopädie-Schuhtechnik 

Niklotstraße 38 · 18273 Güstrow
 03843 / 21 17 66 · www.ost-thiele.de

Geöffnet:
 Mo.–Fr.: 9.00 Uhr–18.00 Uhr und Samstag: 9.00 Uhr–12.00 Uhr

Anfertigung von orthopädischen Schuhen, Einlagen aller Art für Alltag und Sport, elektronische Fußdruckmessung, Kompetenz in der Diabetikerversorgung, med. Kompressionsstrümpfe und Bandagen, Verkauf von fußgerechtem Schuhwerk, Änderungen und Zurichtungen an Konfektionsschuhen



Ein Job mit Relevanz

(djd). Wenn eine Pflegebedürftigkeit eintritt, ist die Not oft groß: Wie wird die Pflege organisiert, wo gibt es Hilfe, wer trägt die Kosten? Was viele nicht wissen: Es besteht ein Anspruch auf Pflegeberatung. So bieten etwa die Mitarbeiter der compass, der Pflegeberatung der privaten Krankenversicherungen, auch telefonisch eine erste Anlaufstelle. Von den Standorten Köln und Leipzig aus beraten die Fachleute Menschen in der ganzen Republik zu Pflege-themen. Dafür werden Kollegen gesucht - Informationen dazu unter www.compass-pflegeberatung.de. Bewerber erwartet eine professionelle Einarbeitung und ein Job mit gesellschaftlicher Relevanz. Voraussetzung ist eine Ausbildung als Pflegefachkraft, Sozialversicherungsfachangestellte oder ein Studienabschluss in sozialer Arbeit beziehungsweise Sozialpädagogik.

Wohn- und Pflegezentrum „Am Walde“

Molkerieberg 1, 18276 Lohmen
 Telefon: 038458/300-0



| | | |
|---|---|--|
| <p>ALTEN- und PFLEGEHEIM</p>  <p>Bewohner so betreuen, wie man es selbst gern hätte</p> | <p>HÄUSLICHER KRANKEN- und PFLEGEDIENST</p>  <p>In guten Händen</p> | <p>BETREUTE WOHN- GEMEINSCHAFT im SENIORENLANDSITZ</p>  <p>Rundum gut versorgt</p> |
|---|---|--|

Wenn Sie Gefallen gefunden haben und mehr Informationen wünschen, stehen wir Ihnen gern in einem persönlichen Gespräch zur Verfügung.

Wir beraten Sie gern!



Jetzt kostenlos downloaden

Was geht APP in "Mein Güstrow"?
 Immer auf dem Laufenden bleiben mit der neuen App „Mein Güstrow“. www.mein-guestrow.de



Gärtnerei & Blumenhaus
Moth
 19399 Dobbertin
 Tel. (038736) 4 23 70 · Fax 4 29 54

Kaufen, wo es wächst!



Ab Juni

- blühende Rosen in großer Vielfalt

Wir sind für Sie da
 Unsere Öffnungszeiten:
 Mo. - Fr. 9.00 - 17.00 Uhr · Sa. 9.00 - 11.30 Uhr

Stück für Stück zum Erfolg, mit uns!



Ihr persönlicher Ansprechpartner
Mario Winter
 0171/971 57 -38

Röbeler Str. 9 · 17209 Sietow · Tel. 039931/579-0 · Fax 039931/57930
 e-mail: m.winter@wittich-sietow.de